CANA ELEC SCOP

ENEDIS L'ELECTRICITE EN RESEAU

Travaux Enfouissement réseaux Enedis

Fermeture ceinture verte depuis le chemin de Saint-Paul et la route du Pont Castaing

Durant la période de travaux (27 au 29 mai 2026) sauf intempéries, le chemin de la ceinture verte sera fermé à la circulation piétonne et cycliste en semaine.
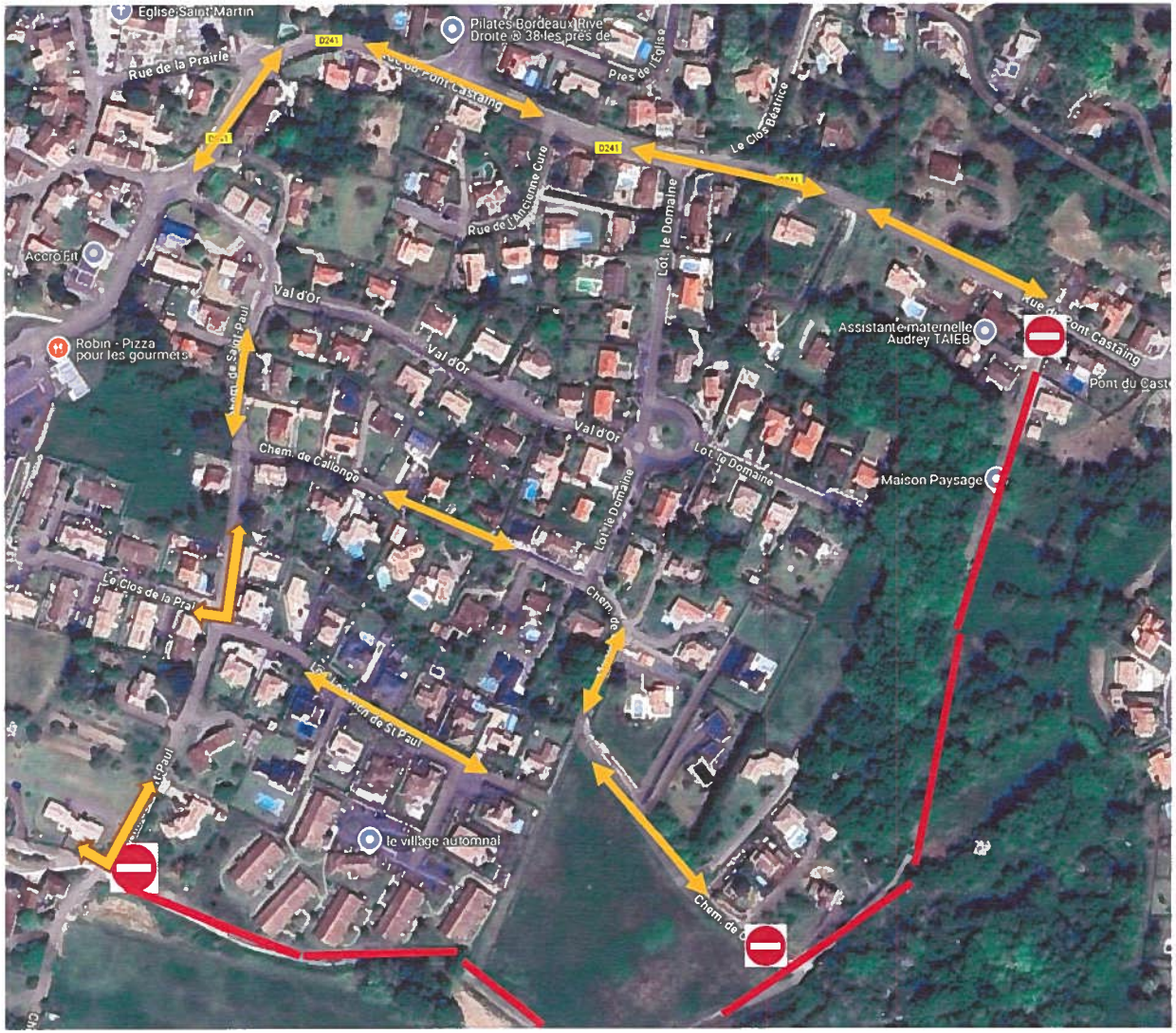
Les itinéraires possibles de contournement se feront conformément au plan joint.